MODELLO ORGANIZZATIVO

27 ottobre 2025

Il Presidente del Consiglio di Gestione
Claudio Macorig

MODELLO ORGANIZZATIVO

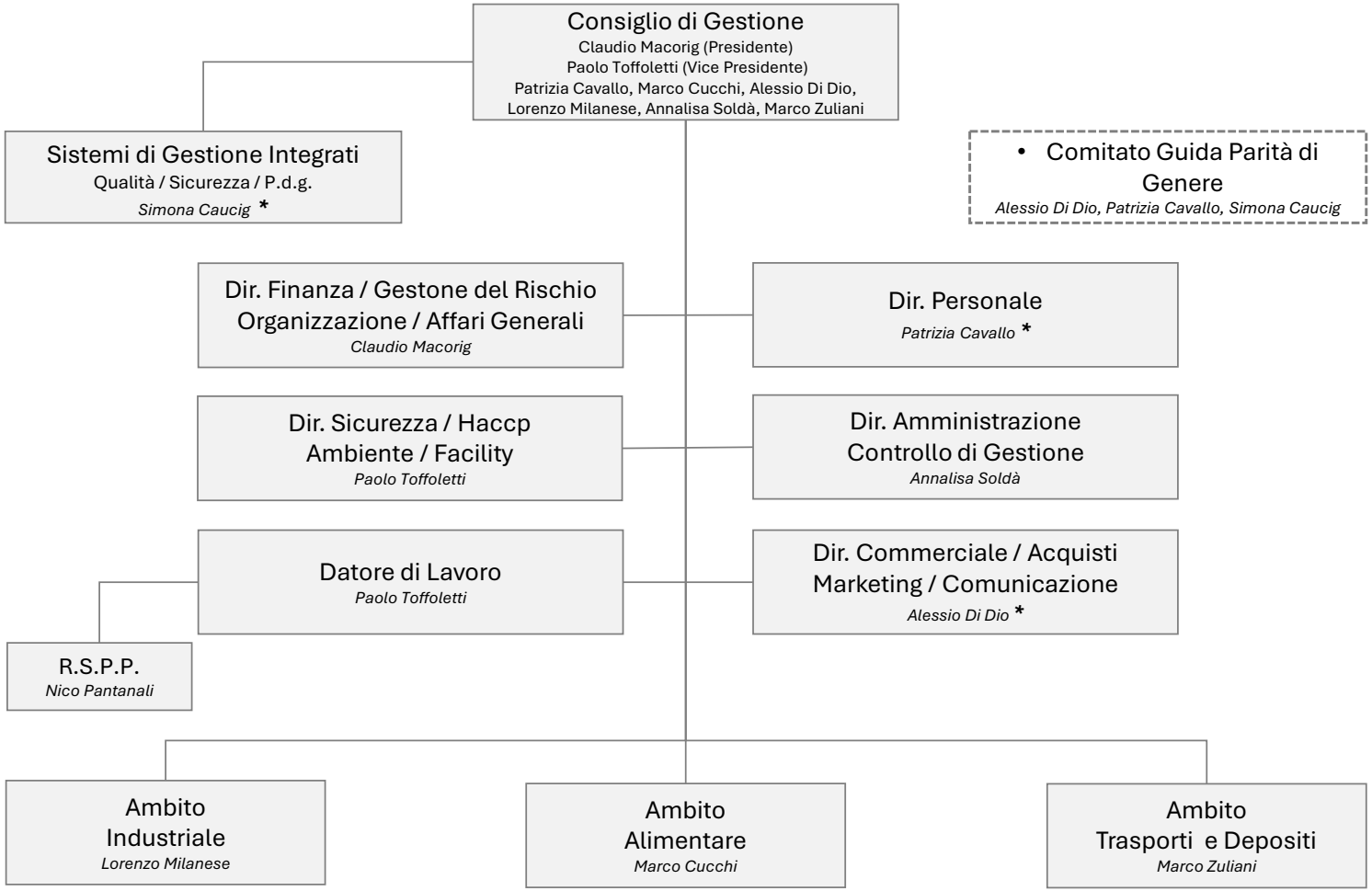

27 ottobre 2025

Il Presidente del Consiglio di Gestione
Claudio Macorig